

RISCHIO DA COLATA

-  Reticolo Idrografico
- AREE A RISCHIO IDRAULICO**
-  R4 - RISCHIO MOLTO ELEVATO
-  R3 - RISCHIO ELEVATO
-  R2 - RISCHIO MEDIO
- AREE A PERICOLOSITA' DA COLATA**
-  P4 - PERICOLOSITA' MOLTO ELEVATA
-  P3 - PERICOLOSITA' ELEVATA
- SEZIONI DI CALCOLO**
-  PUNTO CRITICO RELATIVO ALLA SEZIONE DI CALCOLO
-  SEZIONE DI CALCOLO VERIFICATA

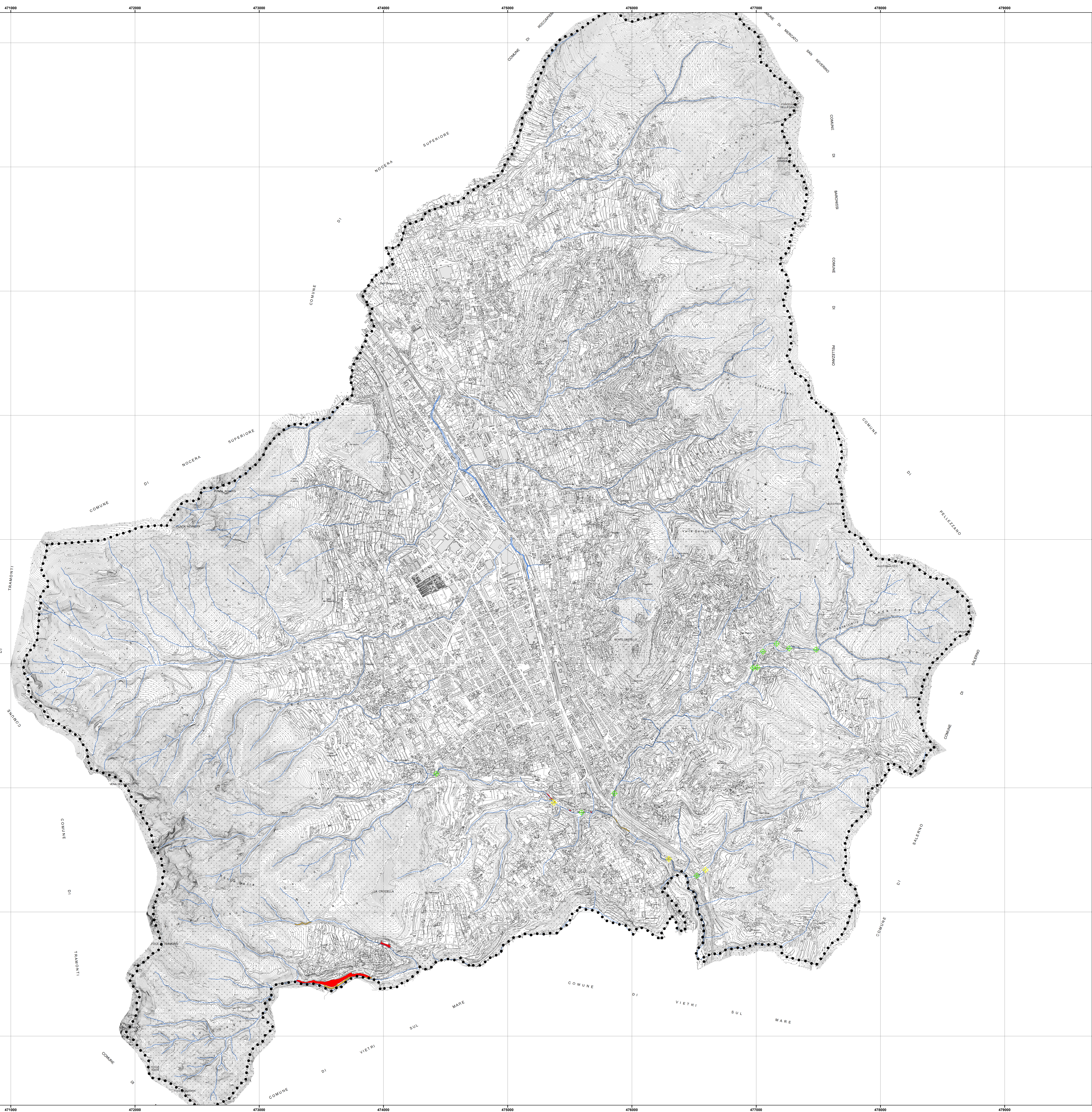

Proiezione: UTM Fuso: 33
 Datum: WGS84 - Unità: metri
 Base cartografica:
 Cartografia Istituto Geografico Militare



**Città di
Cava de' Tirreni**

Sindaco
dott. Vincenzo Servilli

Assessore al Governo del Territorio
dott. Giovanni Nenni



PUC
Piano Urbanistico Comunale



Cava de' Tirreni

PROPOSTA DEFINITIVA

<p>Responsabile del procedimento ing. Giuseppe Accornero</p> <p>Dirigente Settore Governo del Territorio ing. Luigi Calozzo (ingegneria cartografica)</p> <p>Gruppo di progettazione arch. Alberto Angileri arch. Andrea De Stefano arch. Vincenzo Pepe arch. Gerardo Ruffi arch. Giulio Gerardo Saturno arch. Valterino Talerico</p> <p>Hanno inoltre collaborato: ing. Giulio Gallo geom. Alessandro Simone Grossi dott. Antonio Viglio</p> <p>Supporto amministrativo dott. Irene Giuseppina Gallo dott. Alessandro Morici dott. agr. Maurizio Maggiali</p> <p>Coordinamento scientifico dott. arch. Carlo Gasparini dott. arch. Carlo Palmieri</p> <p>Studio geologico dott. geol. Saverio Di Giuseppe</p> <p>Studio agronomico dott. agr. Maurizio Murilo</p> <p>Piano di zonizzazione acustica G.E.S.A. srl geom. Giovanni La Francesca</p>	<p>A. DESCRIZIONI E INTERPRETAZIONI AL USI E DIRITTI</p> <p>LA PIANIFICAZIONE SOVRAORDINATA E DI SETTORE</p> <p>Il Piano Stralcio per l'Assetto Idrogeologico dell'Autorità di Bacino Distrettuale dell'Appennino Meridionale Campania Sud</p> <p>Carta della Rischio da colata scala 1:10.000</p> <h1 style="font-size: 2em; margin-top: 10px;">A1.6.6</h1>
--	--