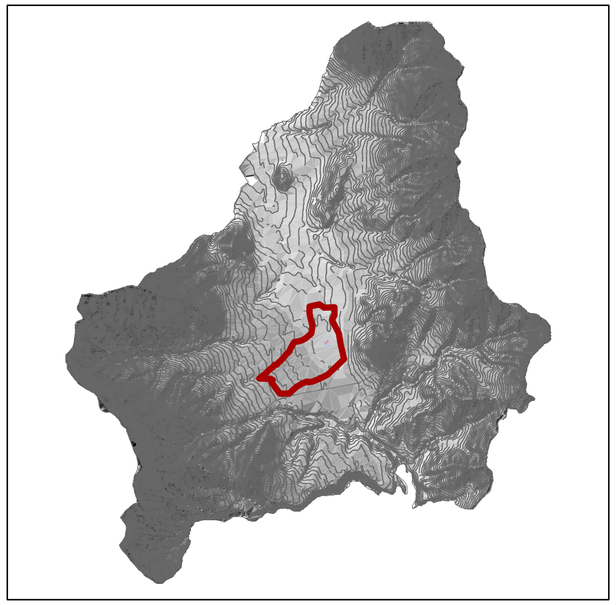

MOPS (fonte studio geologico PUC)

Zone stabili suscettibili di amplificazione locale

ZONA 5

Sagoma Edificio ex Di Mauro

1:5.000

N

A T p _ 0 2

"Tipografia Di Mauro"

Ambito di Riqualificazione degli edifici speciali della tradizione produttiva cavese

Città di Cava de' Tirreni

Schema di **A**ssetto **P**reliminare

ai sensi dell'articolo 102 delle Norme Tecniche di Attuazione del Piano Urbanistico Comunale e dell'articolo 60 del RUEC

committenza:

MD S.p.A.
proprietà/mandante

Di Agostino Costruzioni
del geom. Di Agostino Giuseppe s.r.l.
mandatario

gruppo di progettazione:

arch. Giovanni Infante *progettista incaricato*

arch. Domenico Mandara *collaboratore*

dott.ssa geol. Rosanna Migliionico
aspetti geologici e ambientali

geom. Giuseppe Baldi
rilievi topografici e architettonici

Elaborato:

Relazione geologica preliminare

Carta della microzonazione pericolosità sismica I Livello

R.3

scala: _____ revisione: ____ data: giugno 2022