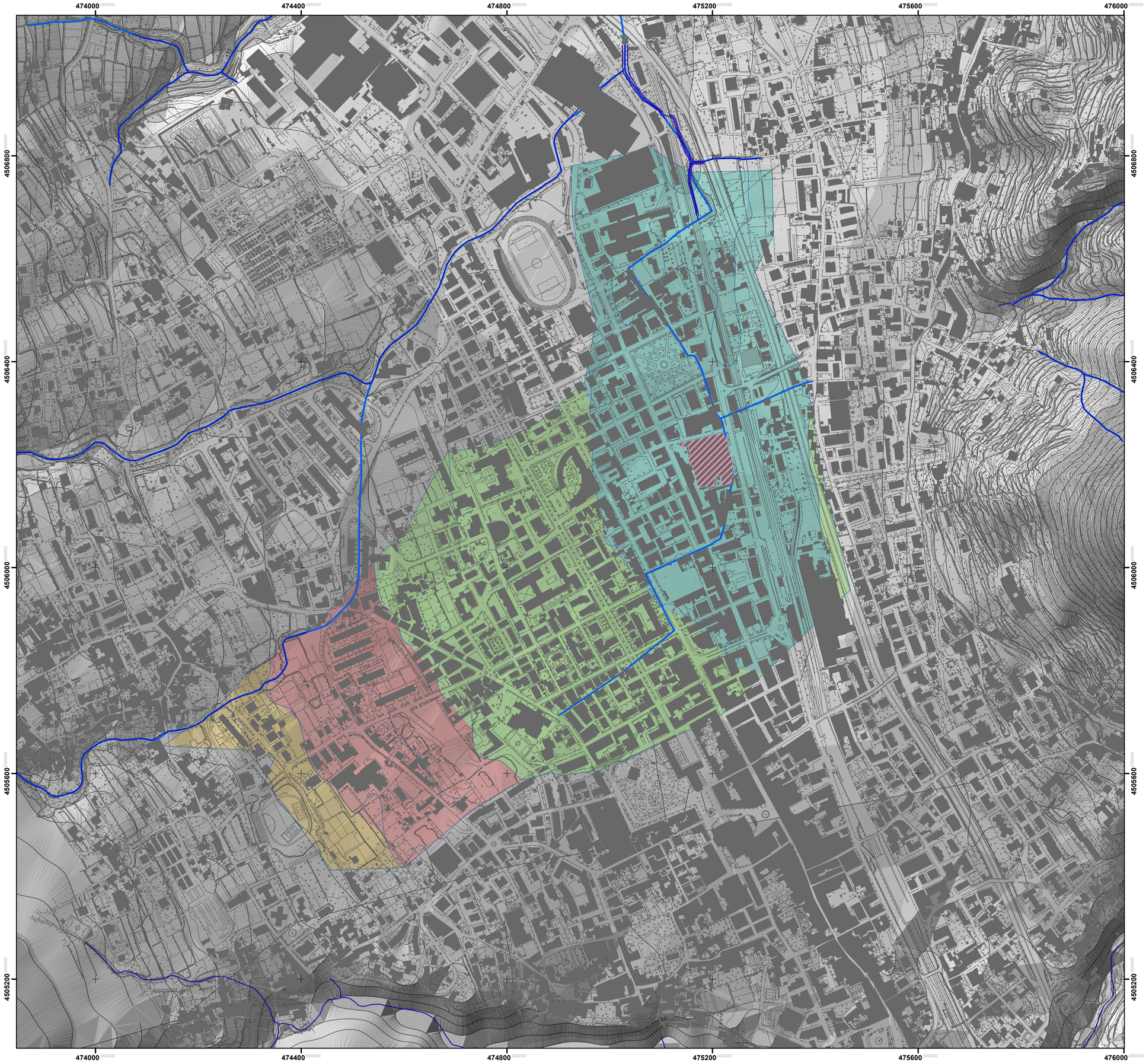

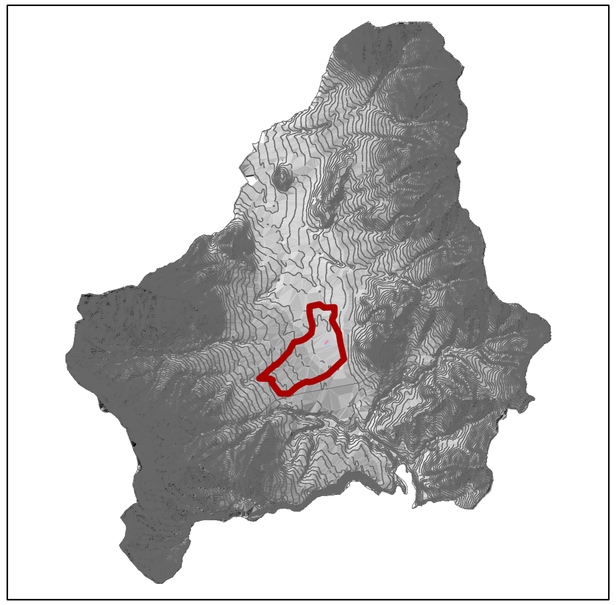

Elevation (m s.l.m.)

- 240 - 260
- 220 - 240
- 200 - 220
- 180 - 200

Sagoma Edificio ex Di Mauro

1:5.000

N

A T p _ 0 2

"Tipografia Di Mauro"

Ambito di Riqualificazione degli edifici speciali della tradizione produttiva cavese

Città di Cava de' Tirreni

Schema di Assetto Preliminare

ai sensi dell'articolo 102 delle Norme Tecniche di Attuazione del Piano Urbanistico Comunale e dell'articolo 60 del RUEC

committenza:

MD S.p.A.
proprietà/mandante

Di Agostino Costruzioni
del geom. Di Agostino Giuseppe s.r.l.
mandatario

gruppo di progettazione:

arch. Giovanni Infante *progettista incaricato*

arch. Domenico Mandara *collaboratore*

dott.ssa geol. Rosanna Miglionico
aspetti geologici e ambientali

geom. Giuseppe Baldi
rilievi topografici e architettonici

Elaborato:

Relazione geologica preliminare

Digital Terrain Model

R.3

scala: _____ revisione: ____ data: giugno 2022