

Prospetto A

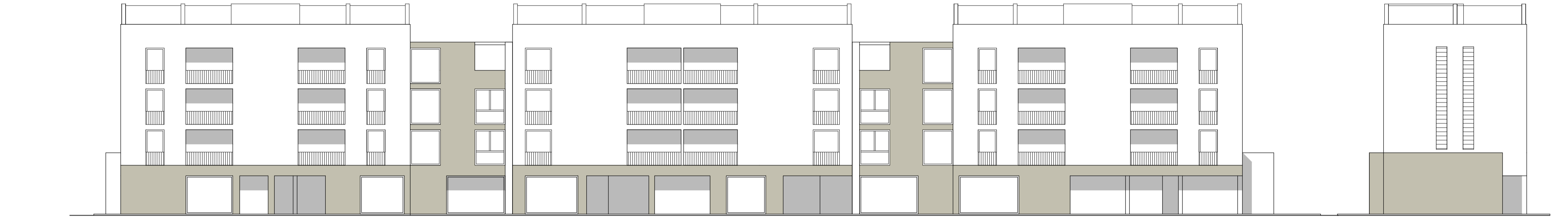

Prospetto A'



Prospetto B

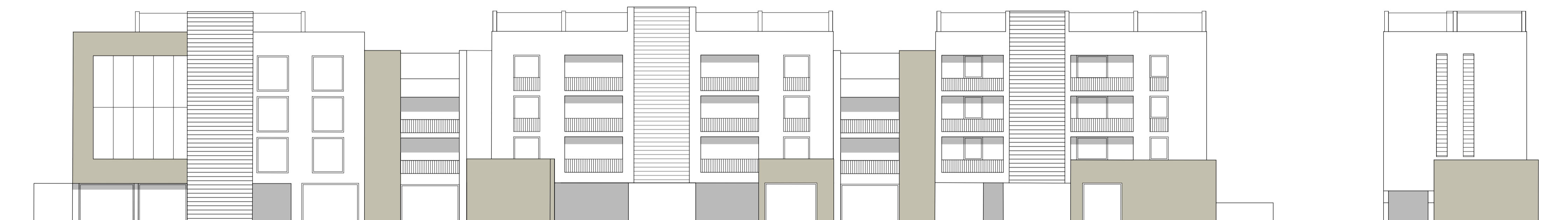

Prospetto B'



Prospetto C

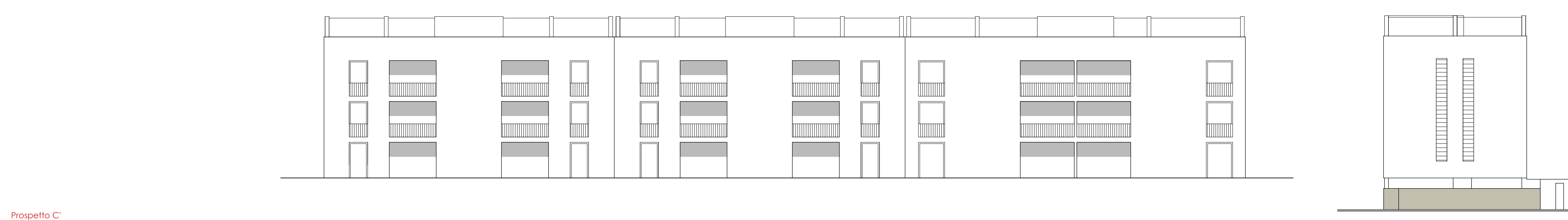

Prospetto C'

SCHEMI DI AGGREGAZIONE

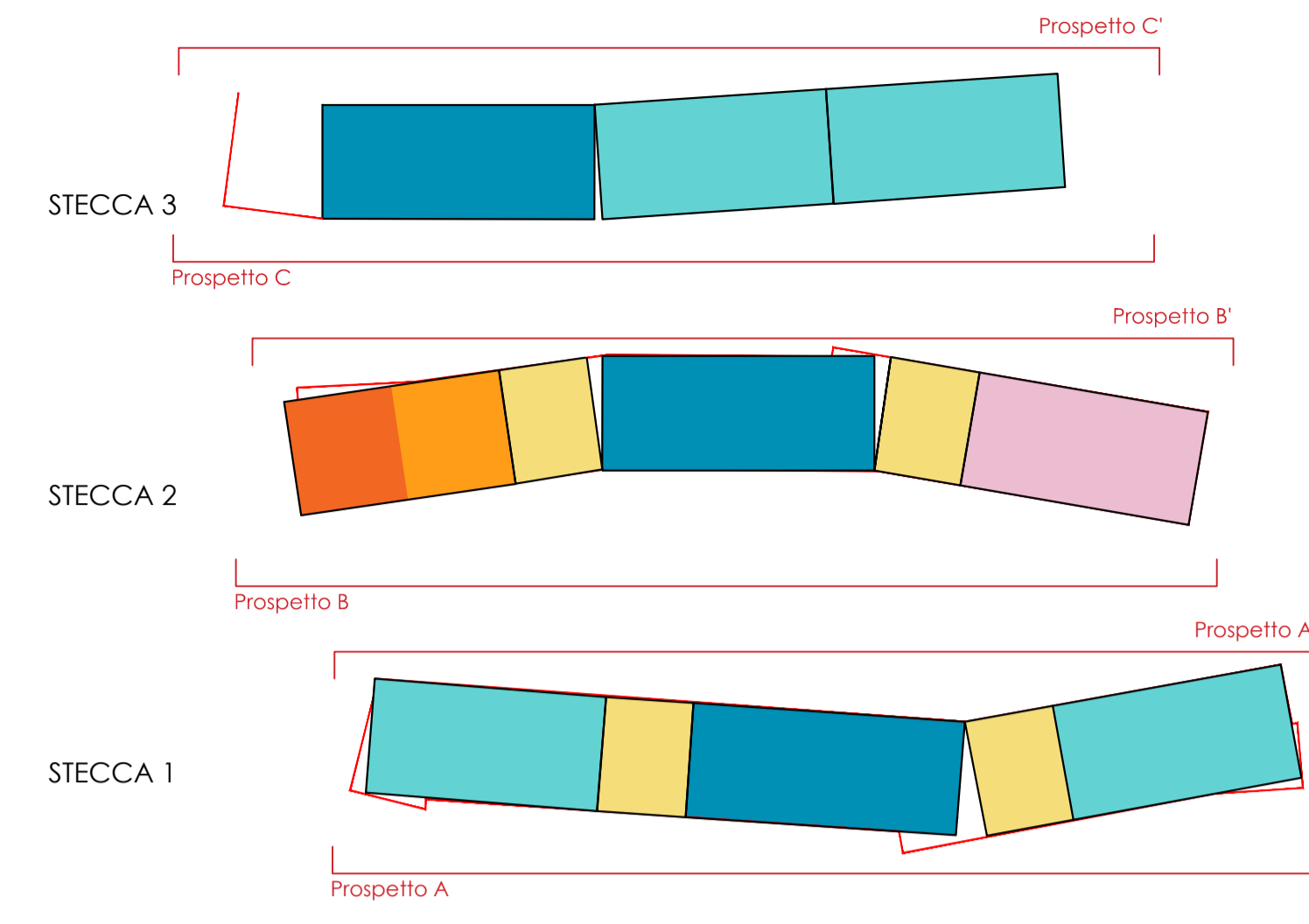

Comune di Cava de' Tirreni  
 dott. Vincenzo Servati sindaco  
 arch. Giovanna Miriet assessore Governo del Territorio



Schema di Assetto Preliminare, ai sensi dell'articolo 102 delle Norme Tecniche di Attuazione del Piano Urbanistico Comunale e dell'articolo 60 del Regolamento Edilizio ed Urbanistico Comunale di Cava de' Tirreni, dell'Ambito di Trasformazione per Insiediamenti Integrati di Riserva Pubblica ATirp-06 La Maddalena.

Progetto  
 sC.02 - Programma Integrato di Edilizia Residenziale Sociale: Borgo Maddalena

PROSPETTI - scala 1:200

2.8

Responsabile del procedimento  
 arch. Alberto Angiolini

Diligente Settore Governo del Territorio  
 arch. Luigi Colozza (progettista capogruppo)

Gruppo di progettazione  
 arch. Vincenzo Pepe  
 arch. Giusepe Gerardo Saturno  
 arch. Valentina Tadlerio

Aspetti socio-economici  
 dott.ssa Valeria De Pascale

hanno collaborato:  
 Angela Farinazzo  
 dott. Alessandro Manzo