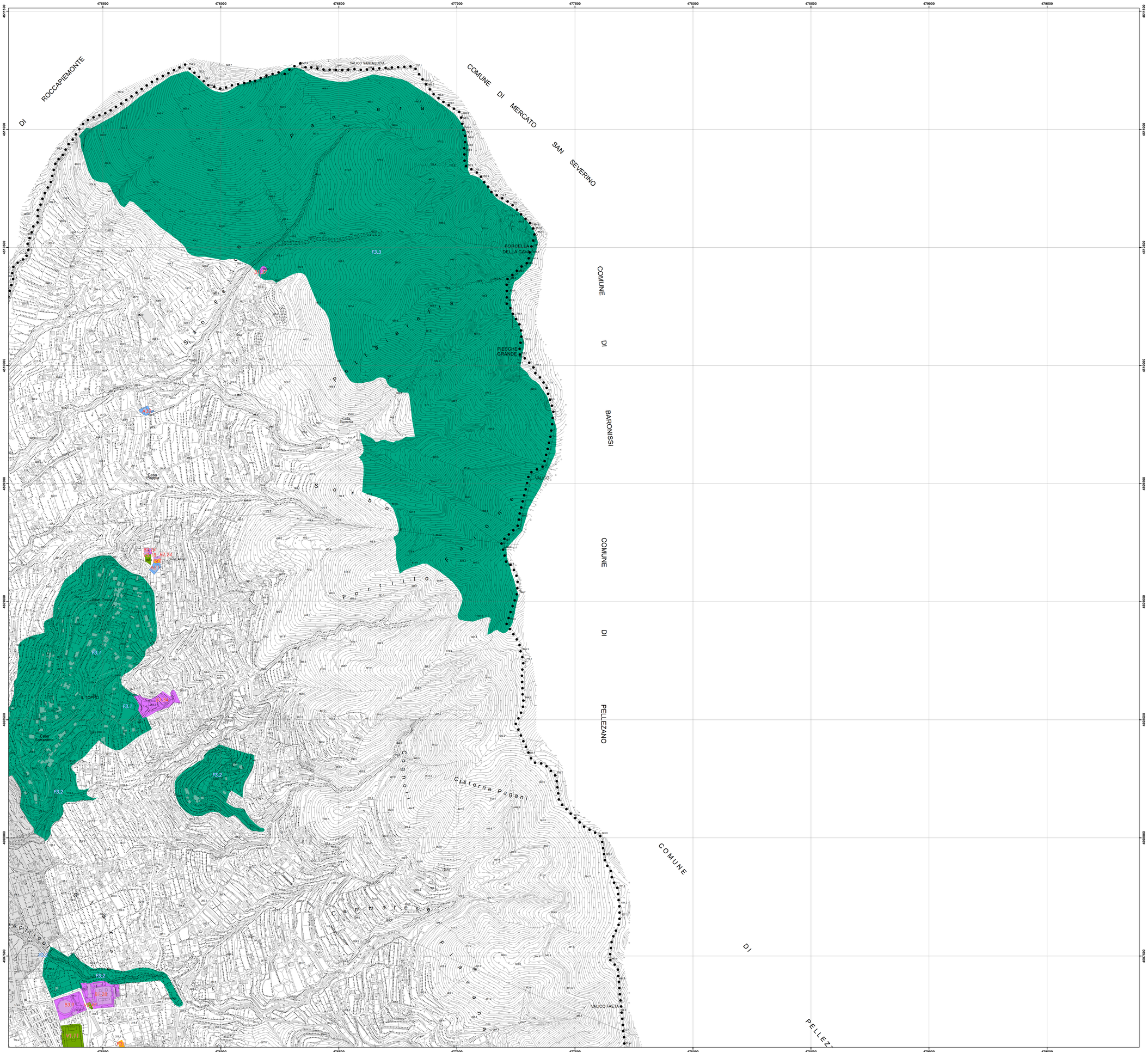


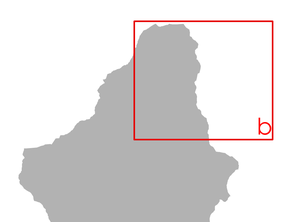
ATTREZZATURE PUBBLICHE DI QUARTIERE

- A - Aree per l'istruzione
- B - Aree per attrezzature di interesse comune
  - B1 - Amministrative e per pubblici servizi
  - B2 - Religiose
  - B3 - Culturali e ricreative
- P - Aree per parcheggi
- V - Aree per spazi pubblici attrezzati a parco e per il gioco e lo sport
  - V1 - Impianti sportivi
  - V2 - Parchi e giardini
  - V3 - Spazi pubblici di aggregazione

ATTREZZATURE DI INTERESSE TERRITORIALE ESISTENTI

- Aree per l'istruzione superiore
- Attrezzature sanitarie ed ospedaliere
- Parchi urbani e territoriali

- Aree di Sviluppo Industriale



Proiezione: UTM Fuso: 33
Datum: WGS84 - Unità: metri
Base cartografica:
Cartografia Istituto Geografico Militare

Città di
Cava de' Tirreni

Sindaco
dott. Vincenzo Servalli

Assessore al Governo del Territorio
arch. Giovanna Minieri

PUC
Piano Urbanistico Comunale

Cava de' Tirreni

PROPOSTA DEFINITIVA

Responsabile del procedimento
ing. Gianluigi Accarino

Dirigente Settore Governo del Territorio
arch. Luigi Collazzo *(progettista capogruppo)*

Gruppo di progettazione
arch. Alberto Angrisani
arch. Arnello De Stefano
arch. Vincenzo Pepe
arch. Gerardo Russo
arch. Giosuè Gerardo Saturno
arch. Valentina Tallercio

hanno inoltre collaborato:
ing. Giulio Gallo
geom. Alessandro Simone Grossi
dott. Maurizio Virgilio

Supporto amministrativo
sti. tecn. Giuseppina Grieco
dott. Alessandro Manzo
per. agr. Maurizio Maiugeri

Coordinamento scientifico
prof. arch. Carlo Gasparrini
con arch. Cinzia Pannell

Studio geologico
dott. geol. Silvana Di Giuseppe

Studio agronomico
dott. agr. Maurizio Murolo

Piano di zonizzazione acustica
GE.S.A. srl
geom. Giovanni La Francesca

A. DESCRIZIONI E INTERPRETAZIONI

A1. USI E DIRITTI

LA PIANIFICAZIONE COMUNALE

Attrezzature pubbliche di livello territoriale e di quartiere

scala 1:5.000

A3.4b

SETTEMBRE 2019

Ai sensi dell'art. 1, comma 1, lett. a) del D.Lgs. 7 marzo 2005, n. 82 e s.m.i. (Codice dell'Amministrazione Digitale) e dell'art. 1, comma 1, lett. p) del D.P.C.M. 13 novembre 2014 (Regole tecniche in materia di formazione e conservazione dei documenti informatici) il presente documento è stato prodotto in originale informatico e firmato digitalmente.