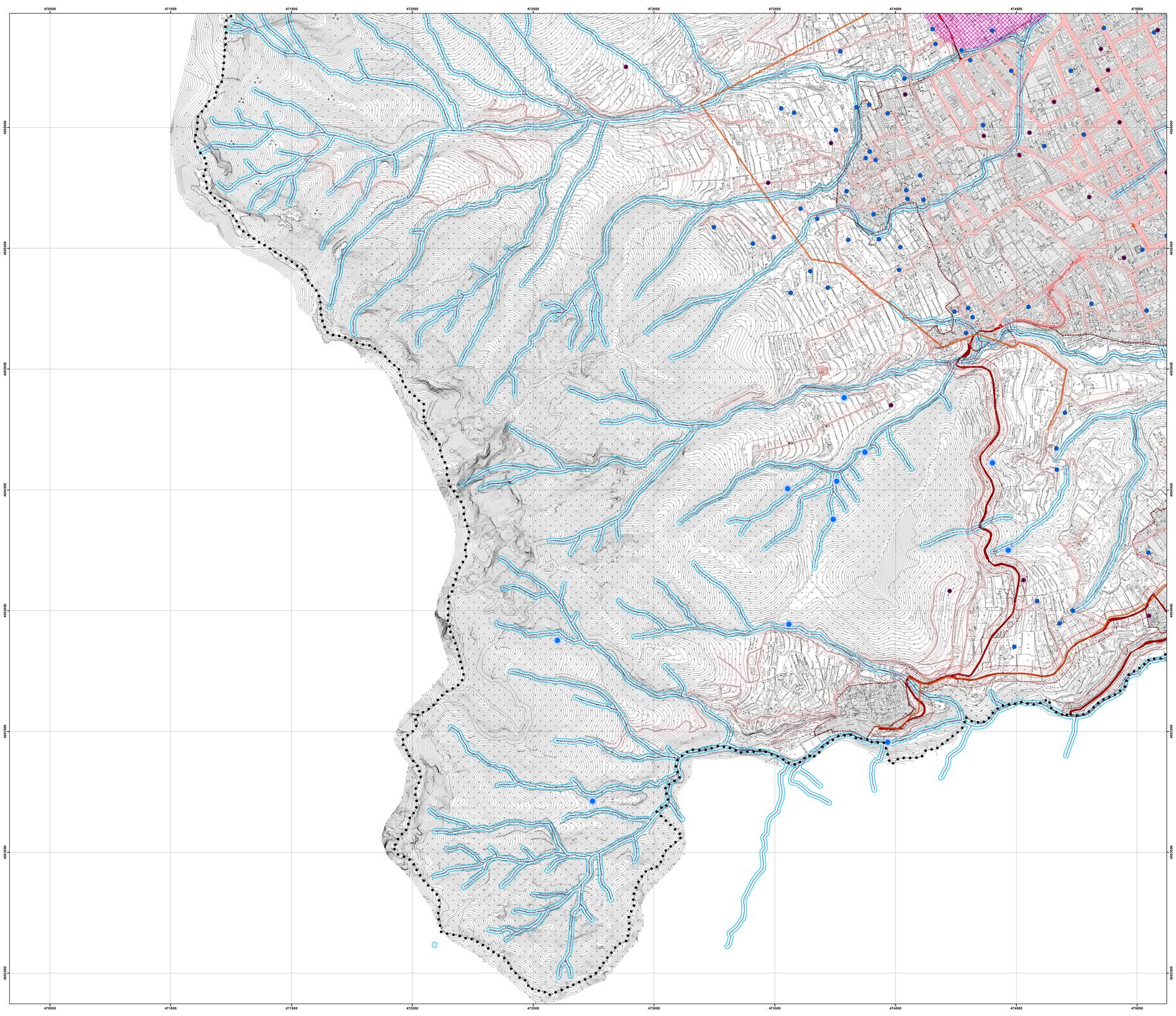


FASCE DI RISPETTO

FASCE DI RISPETTO STRADALE

(artt. 16-18 del Codice della strada D.Lgs. 285 del 30 aprile 1992 e artt. 26 - 28 del Regolamento di esecuzione e di attuazione del nuovo codice della strada D.P.R. 495/92)

- TIPO A - Autostrade
  - 60 mt (fuori dai centri abitati);
  - 30 mt (nei centri abitati)
- TIPO C - Strade extraurbane secondarie
  - 30 mt (fuori dai centri abitati)
- TIPO D - Strade urbane di scorrimento
  - 20 mt (nei centri abitati)
- TIPO E - Strade urbane di quartiere
  - 10 mt (nei centri abitati)
- TIPO F - Strade locali
  - 20 mt (fuori dai centri abitati);
  - 10 mt (nei centri abitati)

FASCIA DI RISPETTO FERROVIARIO

30 mt (art. 49 D.P.R. 11 luglio 1980, n.753 e ss. mm. ii.)

FASCIA DI RISPETTO CIMITERIALE

200 mt (art. 338 del R.D. 27 luglio 1934, n.1265 - T.U. delle leggi sanitarie)

FASCE DI RISPETTO ELETTRODOTTI

(art. 5 del D.P.C.M. 23 aprile 1992 e Decreto interministeriale 16.01.91)

- Linee 220 KV - 18 mt
- Linee 150 KV - 12 mt
- Linee 60 KV - 3,6 mt
- Linee 20 KV - 3,2 mt

AREE DI DANNO INDUSTRIE A RISCHIO DI INCIDENTE RILEVANTE

- Elevata letalità - Flash Fire 71 mt
- Inizio letalità - Flash Fire 107 mt

FASCE DI RISPETTO LUNGO I CANALI

Sono profonde 10 mt dal limite dell'area demaniale a norma della L.R. 14/1982

SERVITU' MILITARE - Centro nodale M. S. Angelo

- Area demaniale
- Area soggetta a servitù militare I fascia
- Area soggetta a servitù militare II fascia
- Area soggetta a servitù militare III fascia
- Area soggetta a servitù militare IV fascia

PIANO REGIONALE DI BONIFICA

- Siti Contaminati neFex SIN "Bacino Idrografico del fiume Sarno" (Tab. 4-bis.3 allegato alla D.G.R. 685 del 30.12.2019)

- Aree di Sviluppo Industriale

CLASSIFICAZIONI

CLASSIFICAZIONE STRADE

(art. 2 comma 2 del Codice della strada D.Lgs. 285/92)

- TIPO A - Autostrade
- TIPO C - Strade extraurbane secondarie
- TIPO D - Strade urbane di scorrimento
- TIPO E - Strade urbane di quartiere
- TIPO F - Strade locali

- Perimetrazione del centro abitato ai sensi dell'art. 4 del Codice della strada D.Lgs. 285 del 30 aprile 1992 e ss. mm. ii (approvata con D.G.C. 69 del 21 febbraio 2008)

SEDE FERROVIARIA

- a raso
- in galleria
- su ponte/viadotto/ cavalcavia
- elementi ferroviari

- Impianto cimiteriale

AREE INTERESSATE DA ELETTRODOTTI

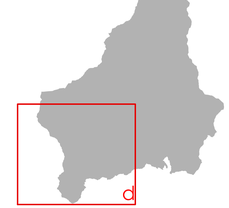
- Linee 220 KV
- Linee 150 KV
- Linee 60 KV
- Linee 20 KV
- Linee 7 KV

INDUSTRIE A RISCHIO DI INCIDENTE RILEVANTE

- G.&O. De Pisapia Roburgas S.p.a.

INDIVIDUAZIONE DI POZZI E SORGENTI

- Pozzi profondi
- Pozzi superficiali
- Sorgenti



Proiezione: UTM Fuso: 33
Datum: WGS84 - Unità: metri
Base cartografica:
Cartografia Istituto Geografico Militare

Città di
Cava de' Tirreni

Sindaco
dott. Vincenzo Servalli

Assessore al Governo del Territorio
arch. Giovanna Minniti

PUC
Piano Urbanistico Comunale



PROPOSTA DEFINITIVA

Responsabile del procedimento
ing. GianLuigi Accarino

Dirigente Settore Governo del Territorio
arch. Luigi Collazzo *(progettista capogruppo)*

Gruppo di progettazione
arch. Alberto Angrisani
arch. Aniello De Stefano
arch. Vincenzo Pepe
arch. Gerardo Russo
arch. Giosuè Gerardo Saturno
arch. Valentina Talarico

hanno inoltre collaborato:
ing. Giulio Gallo
geom. Alessandro Simone Grossi
dott. Maurizio Virgilio

Supporto amministrativo
tit. tecn. Giuseppina Grieco
dott. Alessandra Marra
per. agr. Maurizio Maugeri

Coordinamento scientifico
prof. arch. Carlo Gasparrini
con arch. Cinzia Pannieri

Studio geologico
dott. geol. Silvana Di Giuseppe

Studio agronomico
dott. agr. Maurizio Mundo

Piano di zonizzazione acustica
GE.I.S. A. srl
geom. Giovanni La Francesca

A. DESCRIZIONI
E INTERPRETAZIONI

A1. USI E DIRITTI

LE FASCE DI RISPETTO

Aree interessate da elettrodotti, individuazione di pozzi e sorgenti, fasce di rispetto stradali, cimiteriali, ferroviarie, lungo i canali e torrenti, servitù militari e aree di danno industrie RIR

scala 1:5.000

A2.2d

MARZO 2020

Elaborato ai sensi del Regolamento UE 679/2016 in materia di protezione dei dati personali