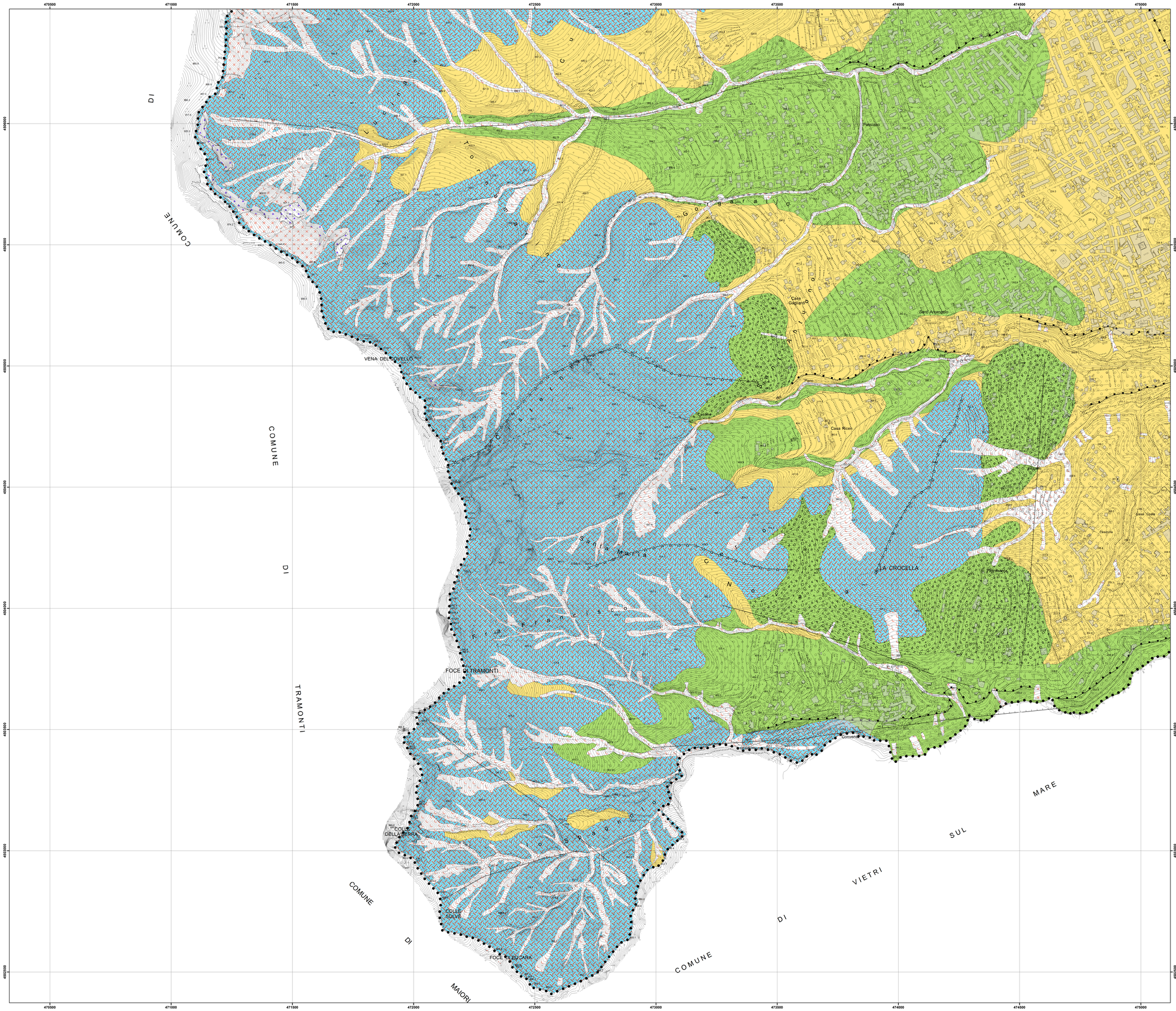

Carta Geologico-Tecnica

Terreni di copertura e substrati

- Sabbie limose, miscela di sabbia e limo
- Ghiaie limose, miscela di ghiaia, sabbia e limo
- Ghiaie pulite con granulometria poco assortita, miscela di ghiaia e sabbia
- Substrato lapideo, stratificato fratturato / alterato

Instabilità di versante

- Frana da crollo attiva
- Frana complessa quiescente
- Frana da colata quiescente
- Frana da scorrimento quiescente

Elementi tettonico strutturali, forme di superficie e sepolte

- Faglia diretta non attiva (incerta)
- Faglia diretta non attiva (certa)
- Orlo di scarpata morfologica naturale o artificiale (10-20m)
- Cresta
- Orlo di scarpata morfologica naturale o artificiale (>20m)
- Asse di valle sepolta larga

Forma

- Conoide alluvionale\detrica
- Falda detritica

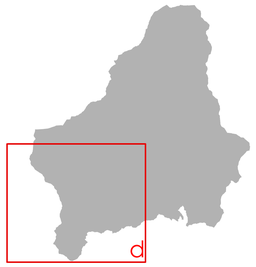

Proiezione: UTM Fuso: 33
Datum: WGS84 - Unità: metri
Base cartografica:
Cartografia Istituto Geografico Militare

Città di
Cava de' Tirreni

Sindaco
dott. Vincenzo Servalli

Assessore al Governo del Territorio
arch. Giovanna Minieri

PUC
Piano Urbanistico Comunale

Cava de' Tirreni

PROPOSTA DEFINITIVA

Responsabile del procedimento
ing. Gianluigi Accarino

Studio geologico
dott. geol. Silvano Di Giuseppe

SG. STUDIO GEOLOGICO
Carta geologico-tecnica

scala 1:5.000

SG.11d

Dirigente Settore Governo del Territorio
arch. Luigi Collazzo *(progettista capogruppo)*

Gruppo di progettazione
arch. Alberto Angrisani
arch. Aniello De Stefano
arch. Vincenzo Pepe
arch. Gerardo Russo
arch. Giosuè Gerardo Saturno
arch. Valentina Tallercio

hanno inoltre collaborato:
ing. Giulio Gallo
geom. Alessandro Simone Grossi
dott. Maurizio Virgilio

Supporto amministrativo
Mr. tecn. Giuseppina Grieco
dott. Alessandro Manzo
per. agr. Maurizio Maugeri

Coordinamento scientifico
prof. arch. Carlo Gasparrini
con arch. Cinzia Panneri

Studio geologico
dott. geol. Silvano Di Giuseppe

Studio agronomico
dott. agr. Maurizio Murolo

Piano di zonizzazione acustica
GE.I.S.A. srl
geom. Giovanni La Francesca

MARZO 2019