

Carta delle Indagini Geognostiche

- Sondaggio Geognostico
- Indagine Sismica Down Hole
- Piezometro
- Prove Penetrometriche
- Indagine sismica RE.MI
- Indagine sismica HVSR
- Indagine sismica MASW

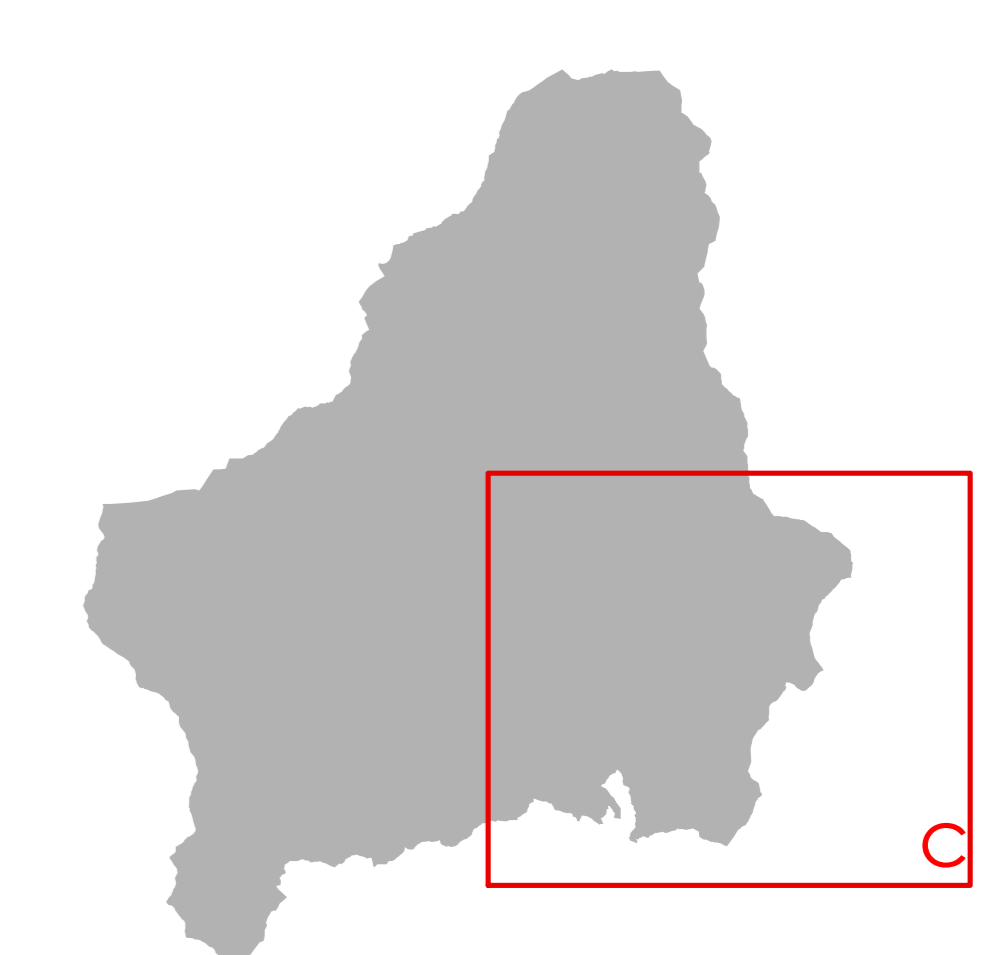

Proiezione: UTM Fuso: 33
 Datum: WGS84 - Unità: metri
 Escala cartografica:
 Cartografia Istituto Geografico Militare

Città di Cava de' Tirreni
 Sindaco
 dott. Vincenzo Serelli
 Assessore al Governo del Territorio
 arch. Giovanni Minelli

PUC
 Piano Urbanistico Comunale



PROPOSTA DEFINITIVA

Responsabile del procedimento
 Ing. Gianluigi Acciaro

Studio geologico
 dott. geol. Silvano Di Giuseppe

SG. STUDIO GEOLOGICO
 Carta Ubicazione Indagini
 per microzonazione sismica
 di primo livello

scala 1:5.000

Dirigente Settore Governo del Territorio
 arch. Luigi Calzavara (progettista coordinatore)

Gruppo di progettazione
 arch. Alberto Argenti
 arch. Annello De Stefano
 arch. Vincenzo Pajani
 arch. Gerardo Russo
 arch. Giuseppe Gerardo Sotano
 arch. Valentinio Tolercio

hanno inoltre collaborato:
 Ing. Giulio Gallo
 geom. Alessandro Simone Grossi
 dott. Maurizio Virgilio

Supporto amministrativo
 ing. Tech. Giuseppina Greco
 dott. Alessandro Morano
 per. agr. Maurizio Mauerli

Coordinamento scientifico
 arch. arch. Carlo Gasparini
 con arch. Cinzia Pannelli

Studio geologico
 dott. geol. Silvano Di Giuseppe

Studio agronomico
 dott. agr. Maurizio Morato

Piano di zonizzazione acustica
 GE.S.A. srl
 geom. Giovanni La Francesca

scala 1:5.000

SG.10c