

Vulnerabilità del territorio e Fattibilità Geologica

- Zona a: aree con criticità da instabilità
- Zona b: aree con criticità da sismicità
- Zona c: aree con criticità da falda acquifera
- Zona e: aree con criticità da instabilità e falda acquifera
- Zona e: aree con criticità da sismicità e falda acquifera
- Zona f: aree con criticità da instabilità e sismicità
- Zona g: aree con criticità da instabilità, sismicità e falda acquifera

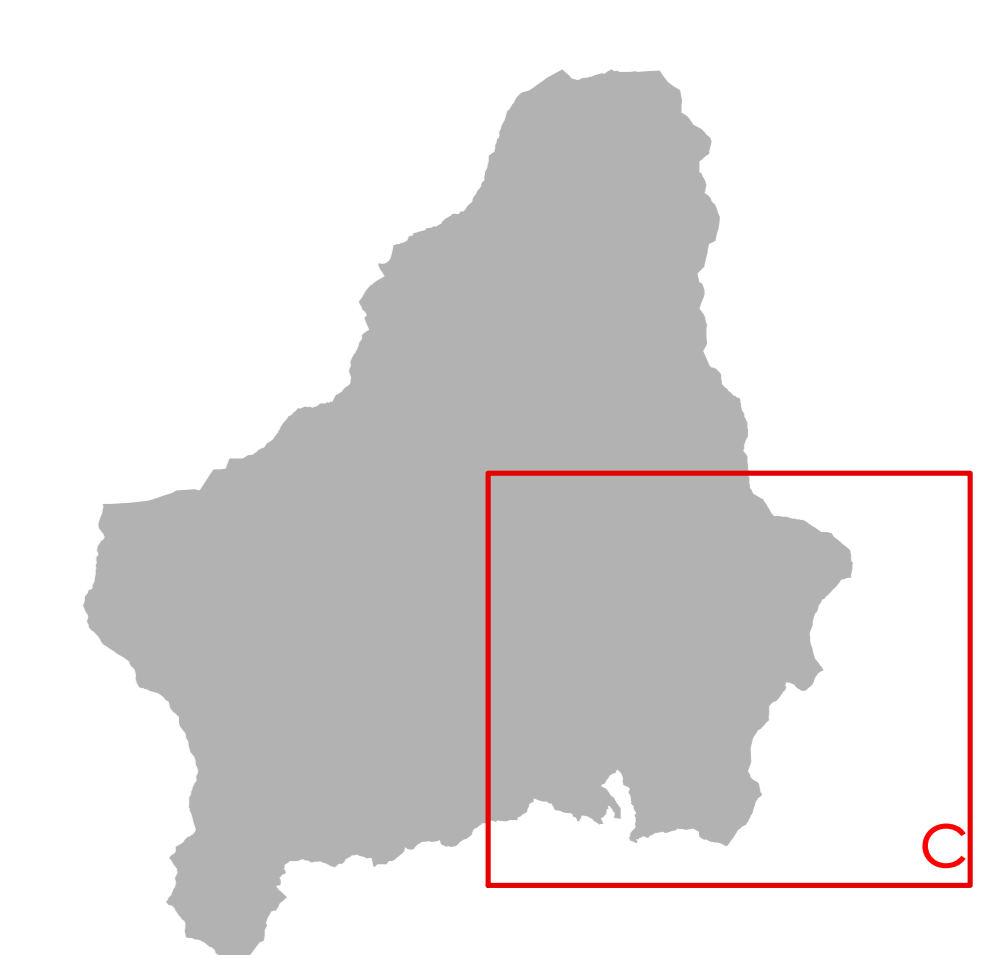

Proiezione: UTM Fuso: 33  
 Datum: WGS84 - Unità: metri  
 Escala cartografica:  
 Cartografia Istituto Geografico Militare

 **Città di Cava de' Tirreni**  
 Sindaco  
 dott. Vincenzo Serelli  
**Assessore al Governo del Territorio**  
 arch. Giovanni Minelli

 **PUC**  
 Piano Urbanistico Comunale



**PROPOSTA DEFINITIVA**

**Responsabile del procedimento**  
 Ing. Gianluigi Acciaro

**Studio geologico**  
 dott. geol. Silvano Di Giuseppe

**SG. STUDIO GEOLOGICO**  
 Carta della Vulnerabilità  
 e Fattibilità geologica

**Diligente Settore Governo del Territorio**  
 arch. Luigi Calzavara (progettista coordinatore)

**Gruppo di progettazione**  
 arch. Alberto Argenti  
 arch. Annello De Stefano  
 arch. Vincenzo Pajani  
 arch. Gerardo Russo  
 arch. Giulio Gerardo Sotano  
 arch. Valentinio Tolercio

**hanno inoltre collaborato:**  
 Ing. Giulio Gallo  
 geom. Alessandro Simone Grossi  
 dott. Maurizio Virgilio

**Supporto amministrativo**  
 istr. tech. Giuseppina Greco  
 dott. Alessandro Morano  
 per. agr. Maurizio Mauerli

**Coordinamento scientifico**  
 arch. arch. Carlo Caspanini  
 con arch. Cinzia Pannelli

**Studio geologico**  
 dott. geol. Silvano Di Giuseppe

**Studio agronomico**  
 dott. agr. Maurizio Mauerli

**Piano di zonizzazione acustica**  
 GE.S.A. srl  
 geom. Giovanni La Francesca

scala 1:5.000

**SG.7c**