

- Edifici di nuova costruzione e ampliamenti
- Ampliamenti, interventi di demolizione e ricostruzione
- Recuperi abitativi dei sottotetti
- Cambi di destinazione d'uso

Immobili dismessi al 2017

Aree di Sviluppo Industriale

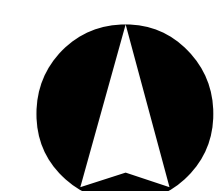
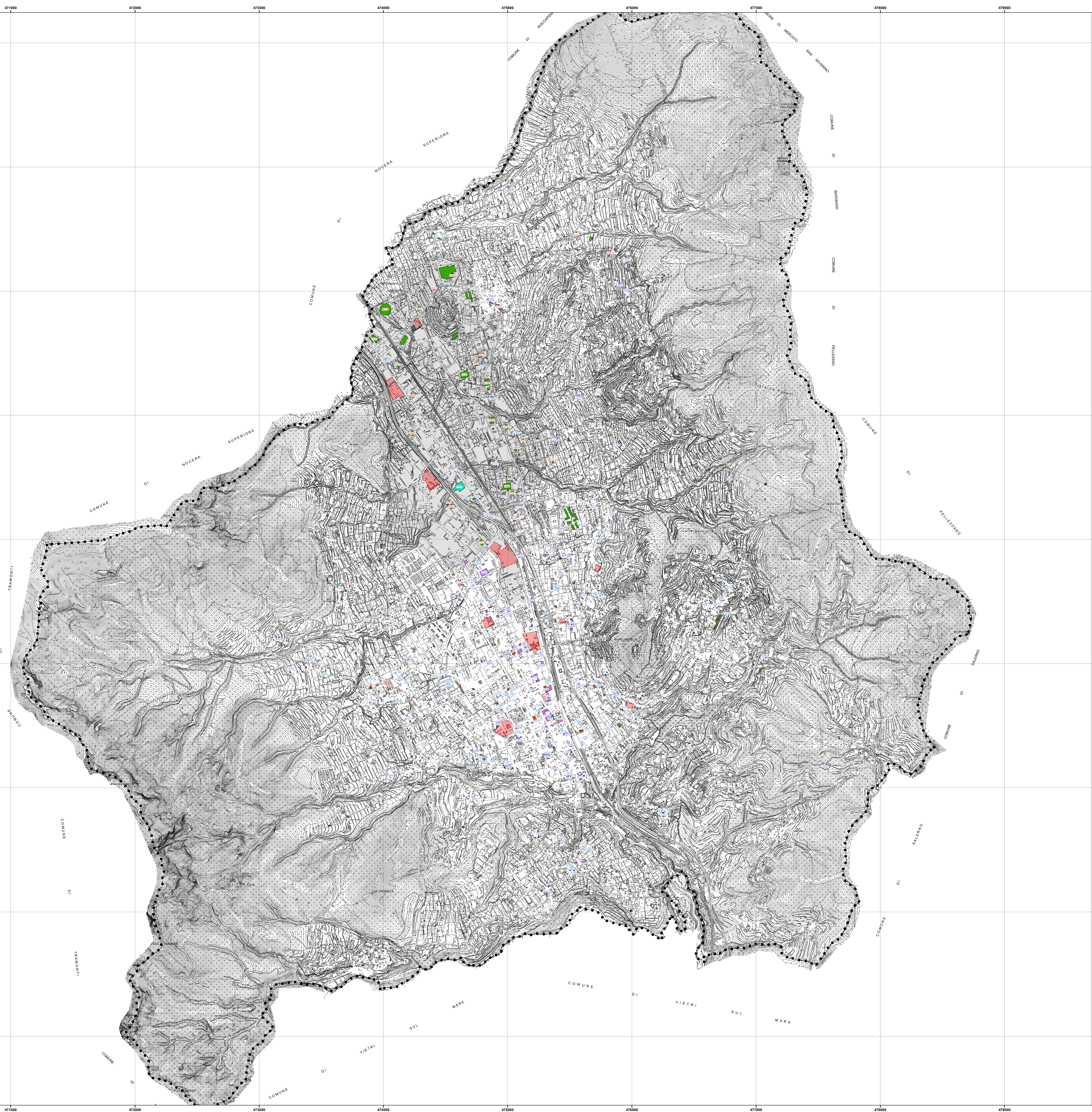

Proiezione: UTM Fuso: 33
Datum: WGS84 - Unità: metri
Base cartografica:
Cartografia Istituto Geografico Militare



Città di Cava de' Tirreni

Sindaco
dott. Vincenzo Servati

Assessore al Governo del Territorio
arch. Giovanna Minelli



Piano Urbanistico Comunale

PROPOSTA DEFINITIVA

Responsabile del procedimento
ing. Gianluigi Accornero

Dirigente Settore Governo del Territorio
arch. Luigi Colonna (responsabile cartografico)

Gruppo di progettazione
arch. Alberto Angelini
arch. Ariella De Stefano
arch. Vincenzo Peppi
arch. Gerardo Russo
arch. Giuseppe Sotgiu
arch. Valerina Tollerico

Hanno inoltre collaborato:
ing. Silvio Gatti
geom. Alessandro Simone Grossi
dott. Maurizio Virgilio

Supporto amministrativo
dott. Luca Giuseppina Grillo
dott. Alessandro Morici
per. ogg. Maurizio Maneghini

Coordinamento scientifico
prof. arch. Carlo Gasparini
con arch. Carlo Panerai

Studio geologico
dott. ing. Silvio Gatti

Studio agronomico
dott. ogg. Maurizio Murolo

Piano di zonizzazione acustica
G.E.I.A. s.r.l.
geom. Giovanni La Francesca

AE.DOCUMENTO DI SINTESI
DELL'ANAGRAFE EDILIZIA
Sintesi dell'anagrafe edilizia:
usi prevalenti -
Aggiornamento 2008 - 2016

scala 1:10.000

AE.4