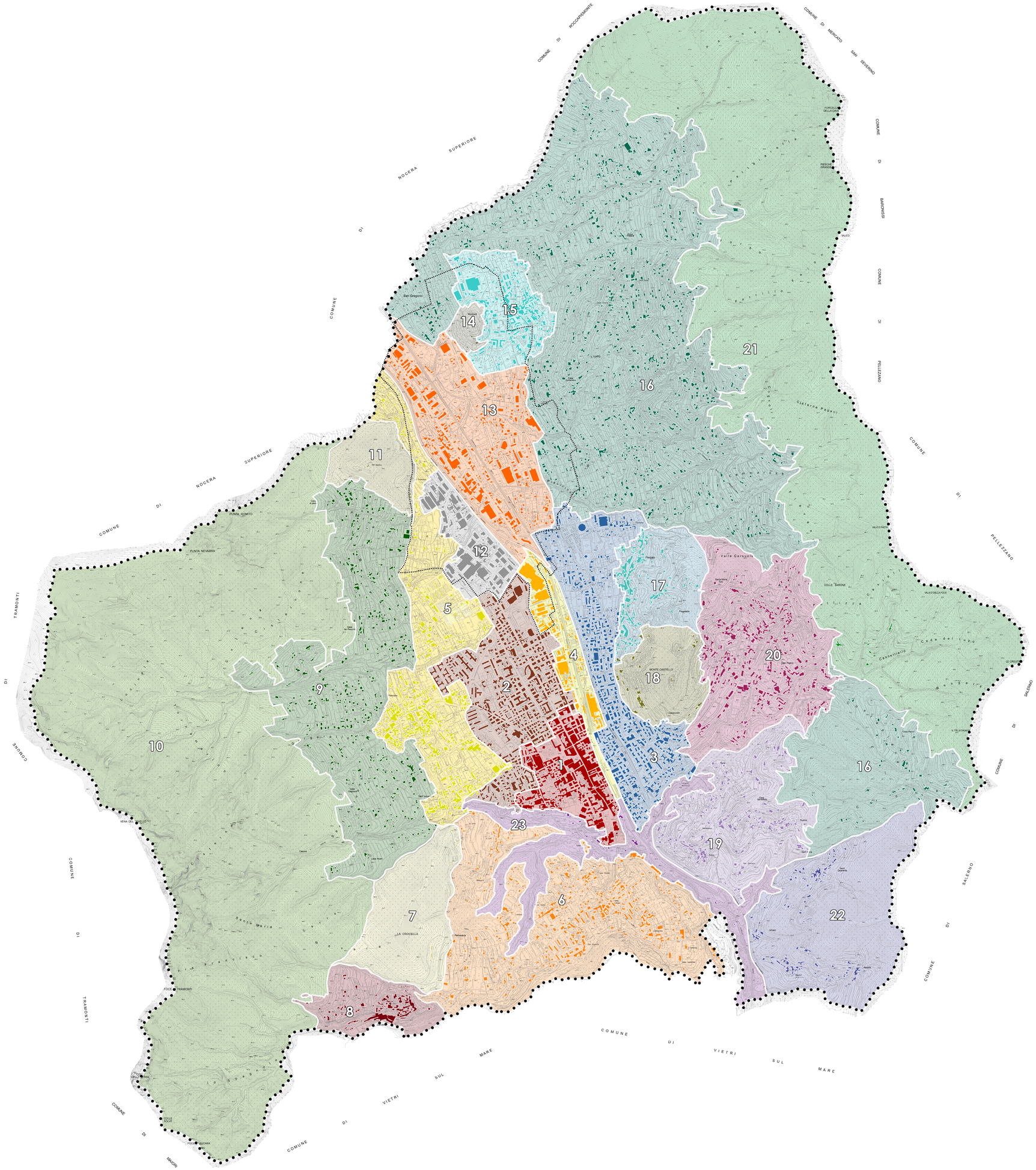

AMBITI DI PAESAGGIO

1.Borgo Grande e Pianesi
2.Città consolidata di fondovalle
3.Città consolidata del versante pedemontano del Monte Castello
4.Parco urbano di fondovalle
5.Margine urbano dei Monti Lattari
6.Promontorio di S. Cesareo
7.Monte Crocella
8.Corpo di Cava
9.Versanti terrazzati dei Monti Lattari
10.Creste dei Monti Lattari
11.Colle di S. Martino
12.ASI urbana
13.Porta nord
14.Monticello
15.S. Lucia
16.Versanti terrazzati dei Monti Picentini
17.Pregiato
18.Monte Castello
19.Rotolo e Dupino
20.S. Pietro
21.Creste dei Monti Picentini
22.Monte Vavano
23.Vallone del Bonea

Area per lo sviluppo industriale

Proiezione: UTM Fuso: 33
Datum: WGS84 - Unità: metri
Base cartografica:
Carta Tecnica Comunale del 2008

Città di
Cava de' Tirreni

Sindaco
dott. Vincenzo Servalli

Assessore al Governo del Territorio
arch. Giovanna Miniet

PUC
Piano Urbanistico Comunale

Cava de' Tirreni

PROPOSTA DEFINITIVA

Responsabile del procedimento
ing. Gianluigi Accarino

Dirigente Settore Governo del Territorio
arch. Luigi Colazzo (ingegnere capo ad interim)

Gruppo di progettazione
arch. Alberto Angrisani
arch. Ariella De Stefano
arch. Vincenzo Pepe
arch. Gerardo Russo
arch. Giosuè Gerardo Saturno
arch. Valentina Taliercio

hanno inoltre collaborato:
ing. Giulio Gallo
geom. Alessandro Simone Grossi
dott. Maurizio Virgilio

Supporto amministrativo
sit. tecn. Giuseppina Grieco
dott. Alessandro Manzo
per. agr. Maurizio Maugeri

Coordinamento scientifico
prof. arch. Carlo Gasparrini
con arch. Cinzia Pannieri

Studio geologico
dott. geol. Silvano Di Giuseppe

Studio agronomico
dott. agr. Maurizio Murolo

Piano di zonizzazione acustica
GE.S.A. srl
geom. Giovanni La Francesca

P. PROGETTO
DISPOSIZIONI STRUTTURALI
AMBITI DI PAESAGGIO

scala 1:10.000

P2

MARZO 2019