

RISCHIO IDRAULICO

Reticolo Idrografico

AREE A RISCHIO IDRAULICO

- R4 - RISCHIO MOLTO ELEVATO
- R3 - RISCHIO ELEVATO
- R2 - RISCHIO MEDIO
- R1 - RISCHIO MODERATO

AREE A PERICOLOSITA' IDRAULICA

- FASCIA A (Pericolo molto elevato)
- SOTTOFASCIA B1 (Pericolo elevato)
- SOTTOFASCIA B2 (Pericolo medio)
- SOTTOFASCIA B3 (Pericolo moderato)

SEZIONI DI CALCOLO

- PUNTO CRITICO RELATIVO ALLA SEZIONE DI CALCOLO
- SEZIONE DI CALCOLO VERIFICATA

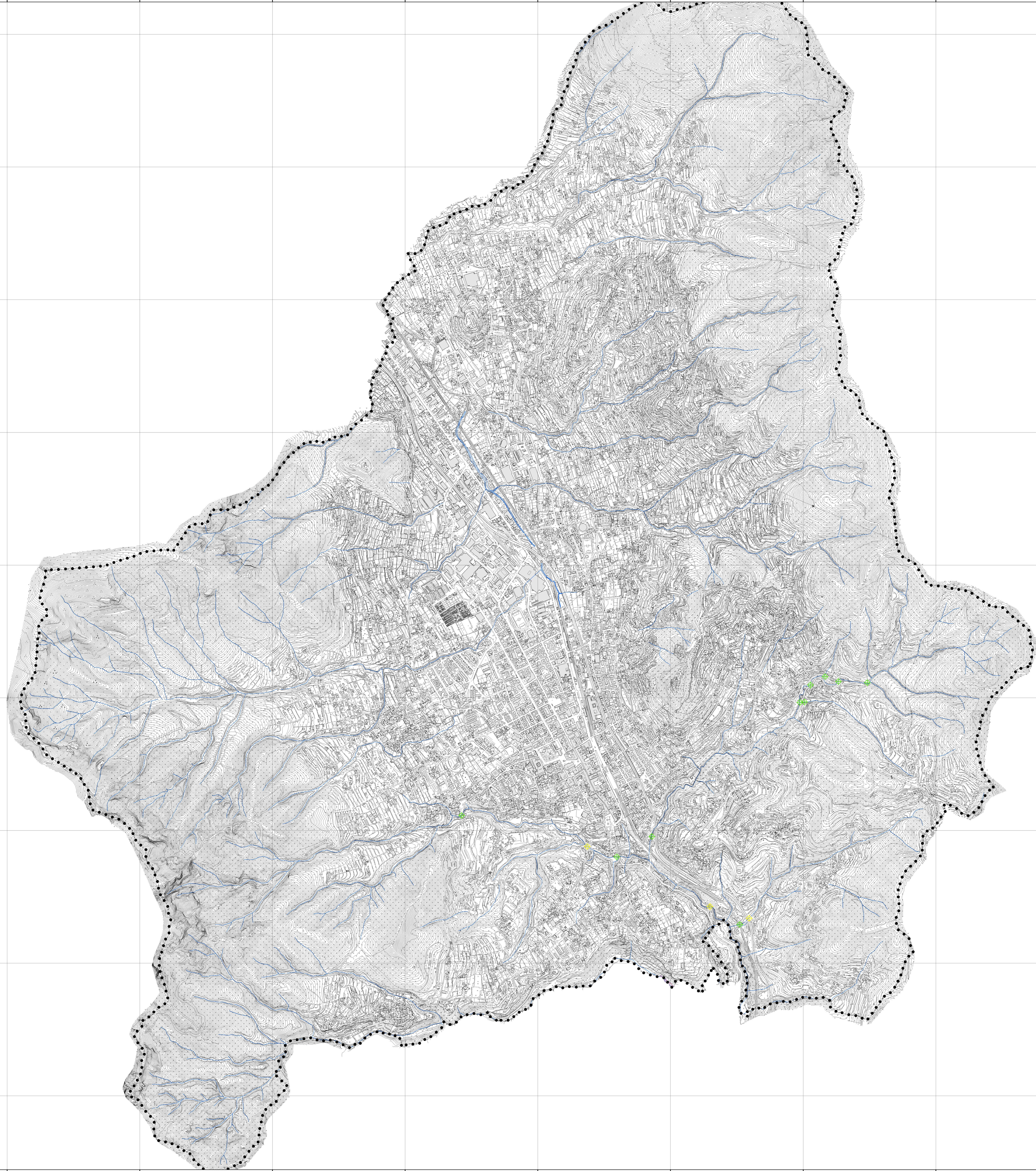

Proiezione: UTM Fuso: 33
Datum: WGS84 - Unità: metri
Base cartografica:
Cartografia Istituto Geografico Militare



Città di Cava de' Tirreni

Sindaco
dott. Vincenzo Servati

Assessore al Governo del Territorio
dott. Giovanni Meneti



PUC
Piano Urbanistico Comunale

PROPOSTA DEFINITIVA

Responsabile del procedimento
ing. Giulio Accione

Dirigente Settore Governo del Territorio
dott. Luigi Calzavara (ingegnere cartografo)

Gruppo di progettazione
arch. Alberto Angiolini
arch. Andrea De Stefano
arch. Vincenzo Pepe
arch. Gerardo Rossi
arch. Gianni Gerardo Sotano
arch. Valterio Talercio

Hanno inoltre collaborato:
geom. Alessandro Simone Grossi
dott. Maurizio Virgilio

Supporto amministrativo
dott. Ines Giuseppina Gilio
dott. Alessandro Morici
dott. agr. Maurizio Mangoli

Coordinamento scientifico
prof. arch. Carlo Gasparini
dott. arch. Carlo Palmieri

Studio geologico
dott. geol. Saverio Di Giuseppe

Studio agronomico
dott. agr. Maurizio Murilo

Piano di zonizzazione acustica
G.E.S.A. srl
geom. Giovanni La Francesca

**A. DESCRIZIONI
E INTERPRETAZIONI
AL USI E DIRITTI**
LA PIANIFICAZIONE
SOVRAORDINATA E DI SETTORE
Il Piano Stralcio per l'Assetto Idrogeologico
dell'Autorità di Bacino Distrettuale
dell'Appennino Meridionale
Campania Sud
Carta del Rischio Idraulico
scala 1:10.000
A1.6.4



Cava de' Tirreni